

|                              |   |
|------------------------------|---|
| 1. IDENTYFIKACJA WGRYSONOWIN |   |
|                              | GRANICA OPRACOWANIA - ROBOT PRZEBUDOWY OBIEKTU        |
|                              | OBSZARY (CZĘŚCI) BUDYNKU NIE BĘDĄCE ZAKRESEM PROJEKTU |

TAB. A UWAGI OGOLNE

|  |   |
|--|---|
| BW - BALUSTRA WENWETRNA<br>BL - BLAT<br>DL - DYLATACJA 3,0cm Z<br>WYPELNIENIAMI ZE STYROPIANU<br>DP - DOZOWNIK PAPIERU<br>TOALETOWEGO<br>G - GRZEJNIK (PROJEKTOWANE<br>POLOZENIE I/LUB ZMIANY<br>ISTNIJACEJ LOKALIZACJI)<br>GI - GRZEJNIK ISTNIEJACY<br>GK - PROJ. SCIANA TYPU LEKKIEGO<br>IPI - IZOLACJA PRZECIWDONNA<br>PION. NA SC. PROJEKTOWANYCH<br>IP2 - IZOLACJA PRZECIWDONNA<br>PION. NA SC. ISTNIEJACYCH (W TYM<br>NAPRAWA I RENOWACJA)<br>K - KRATA NA STUDIUM<br>DOSWIETLENIA OKIEN PIWNICY<br>KG - KUCHENKA GAZOWA<br>KP - KOSZ PRZEWODOWY<br>KS - KANALIZACJA SANITARNA<br>LS - LUSTRO<br>LD - LODOWKI<br>N - - - - - PROJEKTOWANE NADPROZE<br>(NP-N-1)<br>NG - NAGRZEWNICA<br>NW - NAWIEWNIK PODOKIENNY<br>HIGROSTEROWANY<br>OK - OKAP<br>PAT - PATELNA EL.<br>PL - POLKA<br>PRL - PRALKI<br>R - ROZDZIELNICA EL.<br>REG - REGAL<br>RPO - RECZNY PRZYCISK<br>ODDYMIA<br>RS - RURA SPUSTOWA<br>RY - RYNNI<br>SA - SCIANKA SANITARNA<br>SD - SZAFKA DWUSTRONNA<br>SPR - SEPARATOR TLUSZCZU I | SKROBI 80X100X100 cm<br>SM - KOSZ 10l<br>SZK - SZAFKA<br>TG - TABORET GAZOWY<br>W - WIESZAKI<br>WP - WYPARZARKA<br>WS - SCHODY NA PODDASZE<br>WYC - WYCIERACZKA<br>ZL - ZLEW<br>ZM - ZMYWARKA<br>NW1 - NAWIEWNIK OKIENNY (W<br>RAMIE OKIENNEJ-GORA) Z<br>REGULACJA PRZEPLYWU 50m3/h<br>NW2 - NAWIEWNIK OKIENNY (W<br>RAMIE OKIENNEJ-GORA) Z<br>REGULACJA PRZEPLYWU 35m3/h<br>NW3 - NAWIEWNIK PODOKIENNY (W<br>SCIENIE POD PARAPETEM OKNA)<br>40m3/h |
|--|---|

TAB. C OZNACZENIA

1. SYSTEMY, TYPY I OZNACZENIA, WYMIARY I ROZMIESZCZENIE PRZEWODOW, KANALOW, URZADZEN TECHNOL. I INSTAL. WG PROJEKTOW POSZCZEGOLNYCH BRANZ. (DOT. W SZCZEGOLNOSC POM., W KTORYCH TE SYSTEMY I URZADZENIA NIE ZOSTALY OKRESL. NA RYS. ARCHIT.)
2. LOKALIZACJE I WIELKOSC OTWOROW DLA PRZESK. INSTALACJI
3. OZNACZENIA ELEMENTOW WG LEGENDY.
4. ROZWIAZANIA PRZEGROD WG ZESTAWIENIA W CZESCI OPISOWEJ I OPISU RYSUNKU I/LUB ODPOWIEDNI RYS. DETALI.
6. DRZWI, OKNA, BRAMY I INNE WYPELNIENIA OTWOROW WG ODPOWIEDNI RYS. ZESTAWCZYCH PROJ. WYKONAWCZEGO.
8. ELEMENTY NIE OPISANE NA RYSUNKU - WG CZESCI OPISOWEJ PROJEKTU.
9. WSZELKIE ZMIANY WYMAGAJA UZGODNIENIA Z AUTOREM PROJEKTU.

TAB. D UWAGI OGOLNE

- PROJ. SCIANY Z PUSTAKOW SILKA 19,0cm
- PROJ. SCIANY Z BLOCKOW BET. 25,0cm
- PROJ. SCIANY Z CEGLY PELNEJ 12,0cm
- PROJ. SC. TYPU LEKKIEGO (GK), W TYM OKLADZ., ZA- I OBUDOWY
- PROJ. ZAMUROWANIA
- ISTN. SC. MUROWANE
- ISTN. SC. UKLAD OBECNY
- RURY KAN. SANITARNEJ
- RURY KAN. DESZCZOWEJ
- KRATKA SCIEKOWA PODLOG. Z SYFONEM
- ZAWOR CZERPALNY
- HYDRANT 25 (SZAFKA WNEKOWA)
- SZAFKA ZE SRODKIEM GASNICZYM
- PRZEWODY WENT. GRAWIT.
- ROZDZIELNICE EL. Z OZNACZENIEM
- KRATKI I ANEMOSTATY ZESP. NAWIEWU (N) I WYCIAGU (W)
- PRZEWODY (PIONY) WENTYLACJI MECH.

RYS. D SYMBOLE NA RYSUNKU

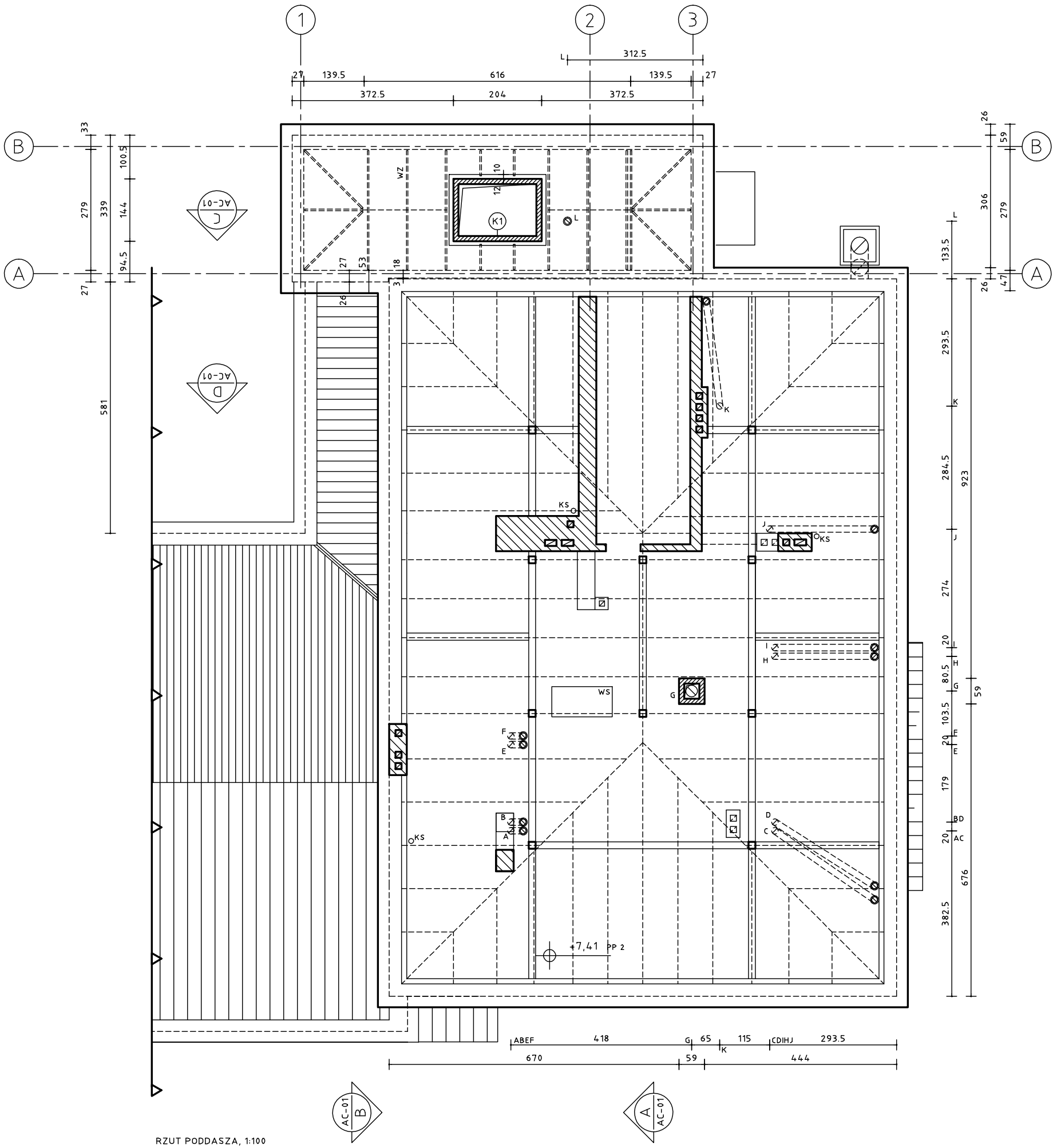

RZUT PODDASZA, 1:100

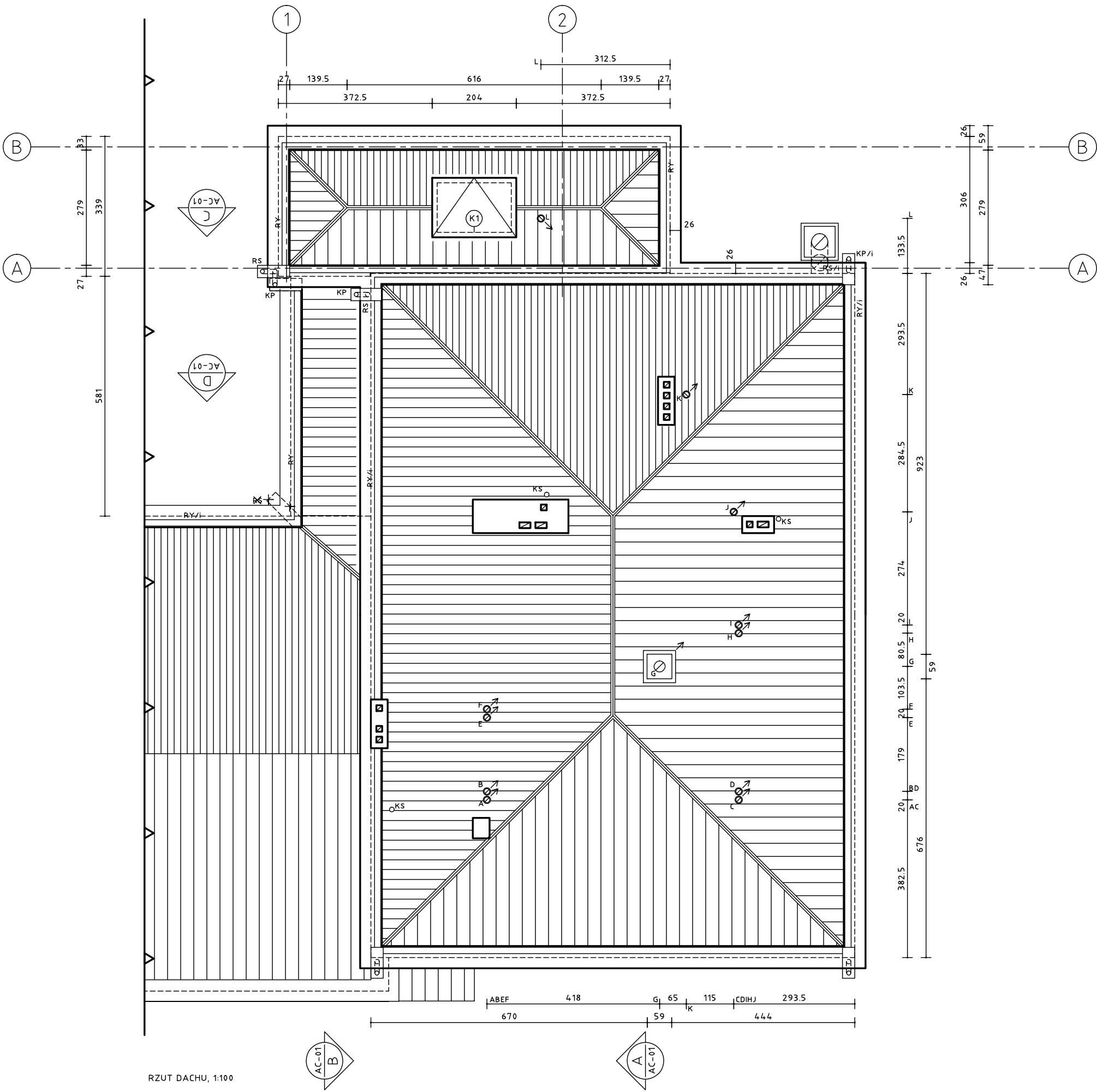

RZUT DACHU, 1:100

|  |                               |  |              |
|--|-------------------------------|--|--------------|
| NAZWA I ADRES OBIEKTU BUD.   |                               | PRZEDSZKOLE SAMORZADOWE NR 24<br>UL. KORCZAKA 22 |              |
| NR EWID. DZIALEK   | 454/35                        | TYTUL (NAZWA RYS.)                               |              |
| BRANZA   | ARCHITEKTURA                  | RZUTY, PRZEKROJ I ELEWACJE - FRAGMENT            |              |
| FAZA   | RZUT - PODDASZA (IP2) I DACHU | PROJEKTANT                                       |              |
| BIERNAT ARCHITEKI<br>UL. STAROWIEJSKA 16/7<br>81-384 GDYNIA<br>NIP 953-190-51-29                     |                               | SPRAWDZAJACY                                     |              |
| BIURO:<br>AL. GRUNWALDZKA 211<br>80-244 GDANSK<br>TELEFON/FAX 5876030-31<br>E-MAIL: abbiernat@net.pl |                               | OPRACOWANIE                                      |              |
|  |                               | ELZBIETA SAWONIEWICZ                             |              |
| STAN   | SKALA                         | SYMBOL   | NR RYS./ARK. |
| PB/W   | 1: 100                        | 002-46   | AB04         |
|  |                               |  | REWIZJA      |
|  |                               |  | 0            |